Novo kartico osebnega računa lahko pričakujete že v prvi polovici letošnjega leta

V letošnjem letu bomo vsem imetnikom NLB Osebnih računov poslali **nove BA Maestro kartice**. Nove kartice bomo **pošiljali postopoma**, vsi imetniki pa jih boste prejeli predvidoma v prvi polovici leta. Nove kartice vam **ni treba naročiti v poslovalnici**, saj jih bomo brezplačno zamenjali vsem. Kartice imajo **vgrajen čip**, ki ga narekujejo **najnovejši standardi varnosti** na področju kartičnega poslovanja. Uporaba kartice ostaja enaka – za dvig gotovine in plačilo na prodajnem mestu uporabljate **osebno identifikacijsko številko (PIN)**. Novo PIN številko vam bomo poslali po pošti ločeno od kartice. Nova PIN številka se bo razlikovala od tiste, ki jo uporabljate zdaj, lahko pa jo **poljubno spremenite na bankomatih, ki ponujajo možnost Menjava PIN številke**. Njihov seznam smo objavili na spletni strani **www.nlb.si/bankomati**.

Ko prejmete **novo kartico**, ki je **že veljavna**, prosimo, uporabljajte **izključno novo kartico**, staro pa takoj zavrzite.

NLB Klasični račun

NLB Zlati račun

NLB Srebrni račun

NLB Osnovni račun

NLB Toli račun (kartica za otroke)

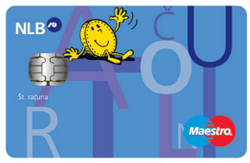

NLB Toli račun (kartica za starše)

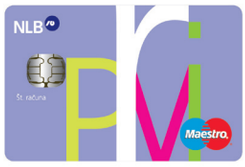

NLB Prvi račun

NLB Študentski račun

Uspešni so, ker vedo za koga delajo! Postanite del njihovega uspeha tudi vi. NLB Naložba Vita Multi

Tokrat vam v okviru naložbenega življenjskega zavarovanja NLB Naložba Vita Multi ponujamo investicijski sklad KBC Life Invest Fund Security NLB Vita Family Enterprises 1. Z naložbo v investicijski sklad, ki vam ga ponujamo v okviru naložbenega življenjskega zavarovanja NLB Naložba Vita Multi, imate na datum dospetja sklada zagotovljeno izplačilo v sklad vloženih sredstev (oz. čisto premijo), hkrati pa vam sklad nudi udeležbo v donosu sklada, ki je vezan na košarico delnic 30 svetovno znanih družinskih podjetij.

Nov investicijski sklad je glede na svoje značilnosti **novost na slovenskem trgu** investicijskih skladov. Družinska podjetja so praviloma veliko bolj uspešna, saj upravljajo s svojim denarjem. Ker je več družinskih članov vključenih v vodenje podjetja, je tudi motivacija za uspešno poslovanje višja. Po donosnosti in učinkovitosti takšna podjetja dosegajo v povprečju na dolgi rok **boljše poslovne rezultate od gospodarskih družb** z razpršenim lastništvom, saj ima vodstvo družbe praviloma tudi velik lastniški delež in je zato **bolj motivirano** za doseganje nadpovprečnih rezultatov, kar se posledično odraža v **višji rasti takšnih delnic na trgu**. Izkušnje iz preteklosti kažejo, da je bilo gibanje vrednosti delnic družinskih podjetij nadpovprečno uspešno tudi **v kriznih časih** na kapitalskih trgih.

Vpisno obdobje je samo **od 21. januarja do 29. februarja 2008**, z možnostjo predčasnega zaključka. Pohitite!

Zavarovalnica, ki sklepa zavarovanje: NLB Vita, življenjska zavarovalnica d.d. Ljubljana. **Zavarovanje tržijo:** NLB d.d., NLB Banka Domžale d.d., NLB Koroška Banka d.d., NLB Banka Zasavje d.d. in Banka Celje, ki pri tem nastopajo kot zavarovalni posredniki ter za donose in izplačila glavnice ne jamčijo. **NLB Naložba Vita Multi** ni depozit in ni vključena v sistem zajamčenih vlog. NLB Naložba Vita Multi je naložbeno življenjsko zavarovanje, pri katerem je donos odvisen od gibanja vrednosti enot investicijskih skladov. Tveganje, da bi ob zapadlosti sklada bil znesek izplačila iz sklada nižji od sredstev vloženih v sklad, je zmanjšano z jamstvom KBC Bank NV, opisanim v pogodbeni dokumentaciji.

Naj se vaš denar na računu bolje obrestuje

V NLB vam omogočamo številne **naložbene možnosti**, kamor uvrščamo tudi **NLB Varčevanja in NLB Depozite**. S privarčevanim denarjem lahko razpolagate glede na vaše potrebe, saj je najkrajša doba vezave že od 7 dni dalje.*

Omogočamo vam, da se **denar z vašega osebnega računa samodejno prenese na bolje obrestovan račun** in to brez stroškov.

Preden se odločite za naložbo vašega denarja, si vzemite čas in dobro razmislite. Naši bančni svetovalci vam bodo pomagali pri odločitvi v katerikoli NLB Poslovalnici ali na brezplačni številki 080 15 85. Več informacij vam je na voljo tudi na **www.nlb.si/varcevanja**.

* Velja za NLB Varčevalni račun, na katrem mora vsak polog odležati vsaj 7 dni.

Obvestilo o obračunanih obrestih na denarne depozite

Skladno z Zakonom o dohodnini se vse obresti na denarne depozite (vsi depoziti in varčevanja) obdavčujejo kot samostojni del dohodkov in se ne vključijo v letno davčno osnovo za dohodnino.

Zato boste morali za obresti na denarne depozite, pripisane v letu 2007, **do 28. februarja 2008** vložiti davčno napoved na posebnem obrazcu. Če skupni znesek vseh pripisanih obresti na denarne depozite v letu 2007 ne presega 1.000 evrov, vam napovedi ne bo treba izpolniti. **Za depozite in varčevanja, sklenjene v NLB, smo varčevalcem do konca januarja 2008 že poslali podatke o obračunanih obrestih za leto 2007.**